

Экспедиционное судно SH Diana

ОБОГАЩАЙТЕ СВОЕ ПРЕДСТАВЛЕНИЕ О МИРЕ

Открывайте. Исследуйте. Погружайтесь.

SWAN HELLENIC

ОТКРОЙТЕ НЕДОСТУПНОЕ ДРУГИМ



- Креативно задуманы и спроектированы специально для экспедиций
- Предназначены для круизов по всему миру, в том числе для самых сложных условий плавания
- Отдаленные уголки нашей планеты без отказа от привычного уровня комфорта и сервиса
- Современный утонченный дизайн и элегантные интерьеры в стиле скандинавский шик
- Атмосфера уютного бутик-отеля на борту

SH DIANA

Технические характеристики

SWAN HELLENIC
ОТКРОЙТЕ НЕДОСТУПНОЕ ДРУГИМ

ОБЗОР

- Экспедиционное судно высокого ледового класса
- Классификация LR
- Спроектировано Tillberg Design of Sweden
- Судоверфь Helsinki Shipyard OY
- Ввод в эксплуатацию – апрель 2023
- Порт приписки Либерия

РАЗМЕЩЕНИЕ И ПИТАНИЕ

- Вместимость 192 пассажира / 141 членов экипажа
- Количество пассажирских кают 96
- 80% кают с панорамными балконами
- Ресторанов 3

РАЗМЕРЫ

- Количество палуб 9
- Длина 125 м
- Ширина 23 м
- Максимальная осадка 5.45 м
- Тоннаж 12 100 тонн

ДВИГАТЕЛИ

- Тип гибридный дизельный электрический 4 двигателя средней скорости полярный код Кат. А
- Пропульсия 4,6 МВт
- Генераторы 690В/1760 кВт
- Средняя скорость 14,5 узлов
- Максимальная скорость 15,8 узлов

БЕЗОПАСНОСТЬ

- Полярный класс PC6
- Ледопроходимость 80-100 см
- Безопасное возвращение в порт (SRtP)
- Автономный режим 40 дней / 8000 морских миль
- Спасательные шлюпки 2 (полностью закрытые)
- Тендеры 2 (вместимость каждого 48 чел)

В СОСТАВЕ ЭКСПЕДИЦИИ

- Экспедиционная команда 15
- Зодиаки 14 MK V
- Каяки 8



НАШ ГЛАВНЫЙ ПРИОРИТЕТ

Безопасность пассажиров и членов экипажа

SWAN HELLENIC
ОТКРОЙТЕ НЕДОСТУПНОЕ ДРУГИМ



Безопасный автопилот

Оснащение функцией безопасного автопилота в порт SOLAS, которая позволит судну в случае любых непредвиденных обстоятельств на борту самостоятельно возвратиться в ближайший порт без участия команды, при этом эвакуация пассажиров и экипажа не потребуется.

Автономный режим

Полностью автономный режим до 40 дней, 8000 морских миль

Система кондиционирования

Система кондиционирования воздуха на борту создана с использованием самых передовых технологий, воздух непрерывно подвергается дезинфекции с использованием ультрафиолета.



- Просторные открытые палубы и панорамные виды на море, как из каюты, так и из общественных зон на борту – непрерывный контакт с морем
- Три выхода для удобства посадки на Зодиаки, включая открытую нижнюю палубу в корме
- Оборудованная смотровая площадка в носу судна Swan Nest
- Экспедиционная лаборатория и тематическая библиотека
- Сцена, экраны и оборудование для лекций на борту
- Зона для переодевания и хранения экипировки и подготовки к высадке лобби Base Camp
- Устройства для спуска и подъема Зодиаков и каяков на воду
- Прогулочные палубы с возможностью кругового обзора
- Построена с учетом последних экологических норм и требований
- Вертолетная площадка на верхней палубе для экстренной медицинской эвакуации

ПРОЕКТ СУДНА

План палуб

SWAN HELLENIC
ОТКРОЙТЕ НЕДОСТУПНОЕ ДРУГИМ



Палуба 9



Палуба 8



Палуба 7

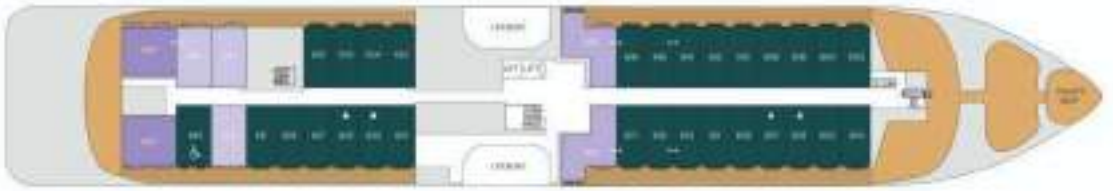

Палуба 6



Палуба 5



Палуба 4



Палуба 3

Общие зоны 3,4, 7, 8, 9 палубы
Каюты 4, 5, 6 палубы

Продуманная инфраструктура и просторные общие зоны

Общие зоны	Вместимость, чел	Площадь, кв м
Открытая верхняя палуба для наблюдений		397
Панорамный лаунж	192	456
Клубный лаунж	101	203
Гриль бар у бассейна	96	315
Ресторан Swan	192	365
Private Dining Room	16	30
Spa, салон красоты и сауна	8	114
Тренажерный зал		68
Библиотека и экспедиционный офис	9	42
Экспедиционная лаборатория	12	29
Лобби Base Camp	60	183
Смотровая площадка Swan Nest	35	25

Самые высокие в отрасли показатели соотношения площади общих зон на борту на 1 пассажира



ИНФРАСТРУКТУРА

Открытая палуба для наблюдений

SWAN HELLENIC
ОТКРОЙТЕ НЕДОСТУПНОЕ ДРУГИМ



В каком бы регионе мира ни были наши гости, они с удовольствием проводят время на открытой палубе, лучшем месте для наблюдения за окружающим миром с борта судна.

Площадь – 397 м2.

Во время круиза участники экспедиции могут:

- наблюдать за птицами или проплывающими мимо китами
- любоваться айсбергами и фьордами
- принимать солнечные ванны,
- открывать новое в общении с экпедиционной командой,
- ловить лучшие кадры,
- искать созвездия в ночном небе.

Открытая палуба для наблюдений

SWAN HELLENIC
ОТКРОЙТЕ НЕДОСТУПНОЕ ДРУГИМ



Центральная лестница и зона ресепшн

SWAN HELLENIC
ОТКРОЙТЕ НЕДОСТУПНОЕ ДРУГИМ

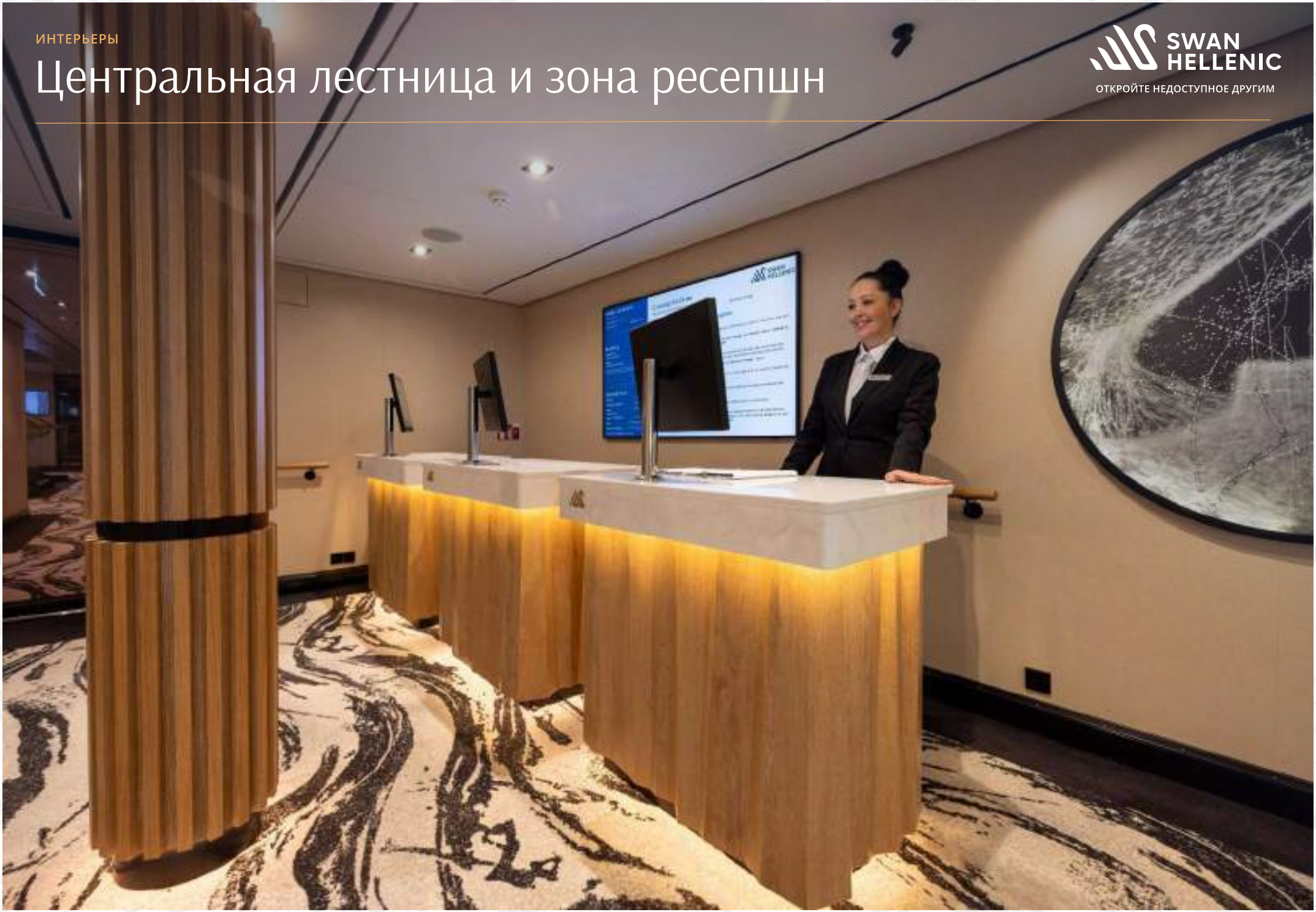

Центральная лестница и зона ресепшн

SWAN HELLENIC
ОТКРОЙТЕ НЕДОСТУПНОЕ ДРУГИМ



ИНТЕРЬЕРЫ

Центральная лестница и зона ресепшн





ИНТЕРЬЕРЫ

Панорамный лаунж

SWAN HELLENIC
ОТКРОЙТЕ НЕДОСТУПНОЕ ДРУГИМ



Площадь 456 кв.м
Вместимость 192 гостя
Сцена 15 кв.м
Часы работы круглосуточно

Панорамный лаунж

SWAN HELLENIC
ОТКРОЙТЕ НЕДОСТУПНОЕ ДРУГИМ

Зона абсолютных контрастов с хромированными и массивными панорамными окнами, мягкими диванами и креслами удивляет разнообразием выбора уютных мест для отдыха, как внутри судна, так и на открытом воздухе.



ИНТЕРЬЕРЫ

Панорамный лаунж

SWAN HELLENIC

ОТКРОЙТЕ НЕДОСТУПНОЕ ДРУГИМ

Настоящее сердце судна, здесь в течение дня протекает активная и насыщенная жизнь. В любое время можно присоединиться к одному из многочисленных мероприятий или расслабиться за чашкой согревающего чая или бокалом любимого вина.

Брифинги, лекции и презентации во время круиза позволят гостям полностью погрузиться в историю, культуру и природу удивительных мест, которые они посетят по маршруту.

Специально приглашенные для каждого конкретного круиза опытные экспедиционные гиды – эксперты высокого класса по региону, сделают досуг гостей увлекательным и познавательным.



Панорамный лаунж

SWAN HELLENIC
ОТКРОЙТЕ НЕДОСТУПНОЕ ДРУГИМ

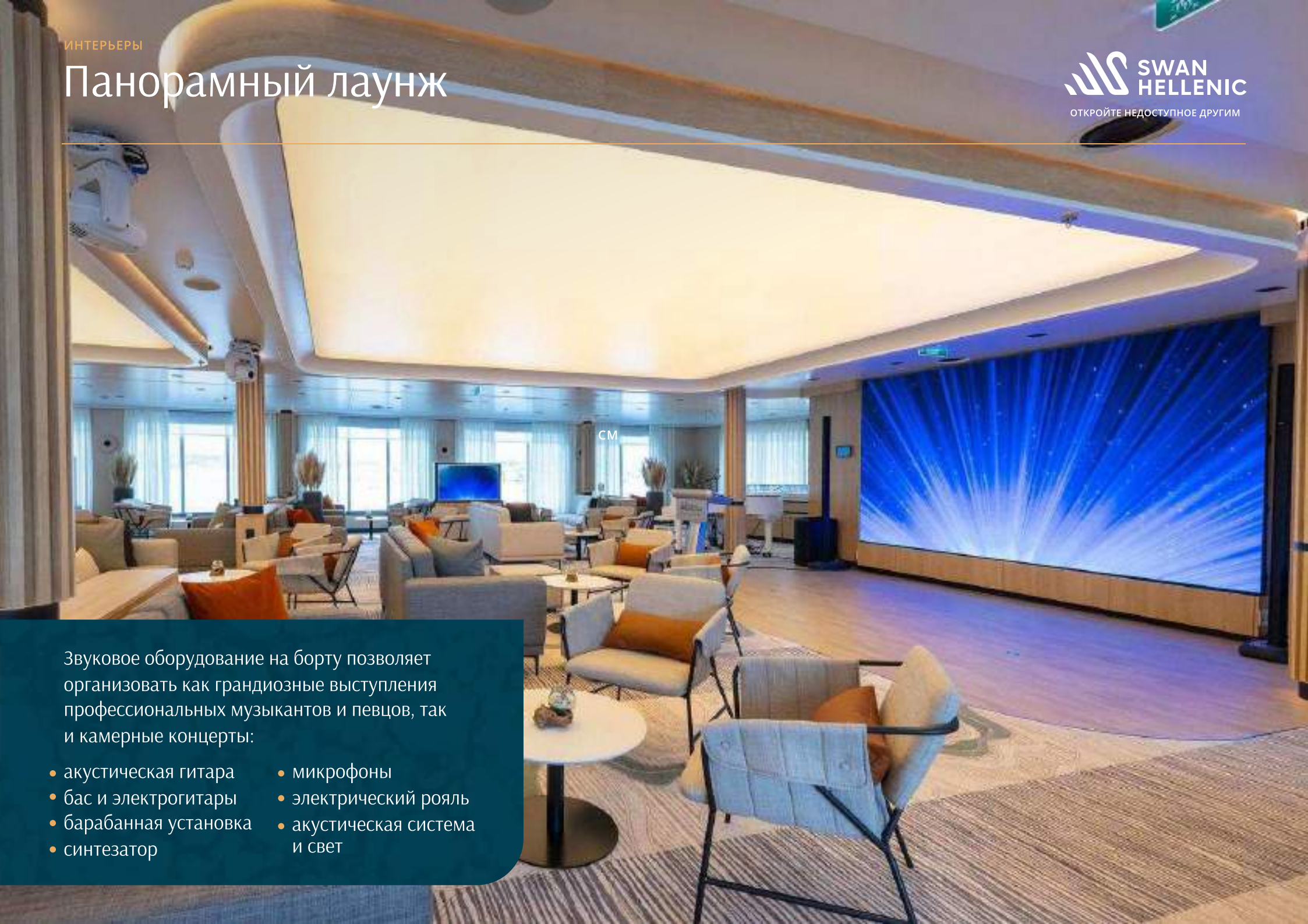

Звуковое оборудование на борту позволяет организовать как грандиозные выступления профессиональных музыкантов и певцов, так и камерные концерты:

- акустическая гитара
- бас и электрогитары
- барабанная установка
- синтезатор
- микрофоны
- электрический рояль
- акустическая система и свет

Лекции

SWAN HELLENIC
ОТКРОЙТЕ НЕДОСТУПНОЕ ДРУГИМ



Опытные члены экспедиционной команды и лучшие приглашенные эксперты в области геологии, гляциологии, орнитологии, морской биологии и истории будут сопровождать круиз лекциями, презентациями, научными фактами и удивительными историями.

Панорамный лаунж



ИНТЕРЬЕРЫ

Панорамный лаунж

SWAN HELLENIC

ОТКРОЙТЕ НЕДОСТУПНОЕ ДРУГИМ



ИНТЕРЬЕРЫ

Клубный лаунж

SWAN HELLENIC

ОТКРОЙТЕ НЕДОСТУПНОЕ ДРУГИМ

Площадь 203 кв.м
Вместимость 101 гость
Часы работы круглосуточно

Яркий и гостеприимный Club Lounge всегда в центре внимания: подача блюд по индивидуальному заказу и целая палитра многообещающих кулинарных изысков.

Свежайшая пицца из специальной итальянской печи или традиционные тапас, к которым так хорошо подходит фирменный коктейль Swan Hellenic, делают Club Lounge идеальным местом для общения и встреч с друзьями.

Фирменные тапас и заманчивые сезонные блюда местной кухни, дополненные панорамным видом на океан, доступны для гостей 24 часа в сутки.



Клубный лаунж

SWAN HELLENIC
ОТКРОЙТЕ НЕДОСТУПНОЕ ДРУГИМ

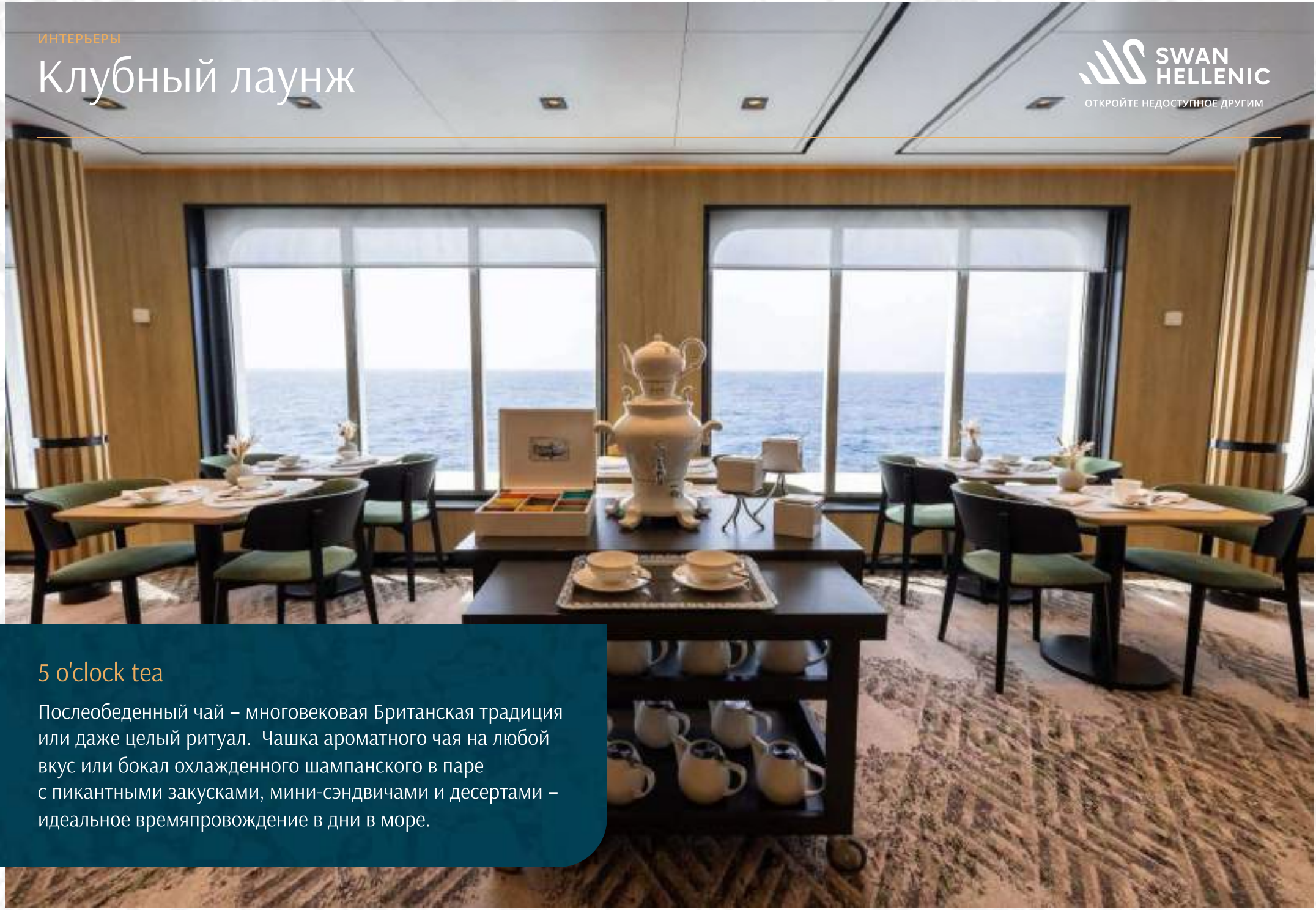

5 o'clock tea

Послеобеденный чай – многовековая Британская традиция или даже целый ритуал. Чашка ароматного чая на любой вкус или бокал охлажденного шампанского в паре с пикантными закусками, мини-сэндвичами и десертами – идеальное времяпровождение в дни в море.

ИНТЕРЬЕРЫ

Клубный лаунж

SWAN HELLENIC

ОТКРОЙТЕ НЕДОСТУПНОЕ ДРУГИМ



Клубный лаунж

SWAN HELLENIC
ОТКРОЙТЕ НЕДОСТУПНОЕ ДРУГИМ



ИНТЕРЬЕРЫ

Ресторан Swan

SWAN HELLENIC

ОТКРОЙТЕ НЕДОСТУПНОЕ ДРУГИМ

Площадь 365 кв.м
Вместимость 192 гостя
Часы работы с утра до вечера

Основной ресторан на борту может разместить с комфортом единовременно всех гостей круиза.

Во время завтрака и обеда открыт "шведский стол". Система свободной посадки позволяет перекусить в удобное для гостей время.

Изменения в освещении и сервировке стола превращают дневной повседневный комфорт в изысканную атмосферу для ужина вечером.

Доступно диетическое, вегетарианское, безглютеновое меню.



ИНТЕРЬЕРЫ

Ресторан Swan

SWAN HELLENIC

ОТКРОЙТЕ НЕДОСТУПНОЕ ДРУГИМ



ИНТЕРЬЕРЫ

Ресторан Swan

SWAN HELLENIC

ОТКРОЙТЕ НЕДОСТУПНОЕ ДРУГИМ









ИНТЕРЬЕРЫ

Ресторан Swan

ИНТЕРЬЕРЫ

Ресторан Swan





ИНТЕРЬЕРЫ

Private Dining Room

SWAN HELLENIC

ОТКРОЙТЕ НЕДОСТУПНОЕ ДРУГИМ



Площадь 30 кв.м
Вместимость 16 гостей
Часы работы ежедневно вечером
или по запросу

ИНТЕРЬЕРЫ

Private Dining Room

SWAN HELLENIC

ОТКРОЙТЕ НЕДОСТУПНОЕ ДРУГИМ



ИНТЕРЬЕРЫ

Private Dining Room

SWAN HELLENIC

ОТКРОЙТЕ НЕДОСТУПНОЕ ДРУГИМ



ИНТЕРЬЕРЫ

Гриль бар у бассейна

SWAN HELLENIC
ОТКРОЙТЕ НЕДОСТУПНОЕ ДРУГИМ

Площадь 315 кв.м
Вместимость 96 гостей
Часы работы с утра до вечера

Идеальное место, чтобы насладиться не только гастрономической составляющей – блюдами, созданными из местных свежих сезонных продуктов, и ароматными винами, но и меняющимися пейзажами городов и стран, из которых они были доставлены.



ИНТЕРЬЕРЫ

Гриль бар у бассейна

SWAN HELLENIC

ОТКРОЙТЕ НЕДОСТУПНОЕ ДРУГИМ



Открытый бассейн-инфинити с видом на океан

SWAN HELLENIC
ОТКРОЙТЕ НЕДОСТУПНОЕ ДРУГИМ



Бассейн инфинити с подогревом создан для того чтобы участники экспедиции Swan Hellenic могли расслабиться после насыщенного дня и по-настоящему погрузиться во вдохновляющие пейзажи за бортом

Открытый бассейн-инфинити с видом на океан

SWAN HELLENIC
ОТКРОЙТЕ НЕДОСТУПНОЕ ДРУГИМ



ИНТЕРЬЕРЫ

Spa и салон красоты

SWAN HELLENIC

ОТКРОЙТЕ НЕДОСТУПНОЕ ДРУГИМ



Площадь 114 кв.м
Вместимость 8 гостей

ИНТЕРЬЕРЫ

Spa и салон красоты

SWAN HELLENIC

ОТКРОЙТЕ НЕДОСТУПНОЕ ДРУГИМ



ИНТЕРЬЕРЫ

Панорамная сауна с джакузи на открытой палубе

SWAN HELLENIC

ОТКРОЙТЕ НЕДОСТУПНОЕ ДРУГИМ



Панорамная сауна с джакузи на открытой палубе

SWAN HELLENIC
ОТКРОЙТЕ НЕДОСТУПНОЕ ДРУГИМ

Здесь, после расслабляющего массажа гости могут любоваться видами, окружающими лайнер.

Гидромассажные ванны на открытом воздухе позволяют гостям освежиться после посещения сауны.



Длина 4 м
Ширина 2,45 м
Вместимость 6 гостей

Тренажерный зал

SWAN HELLENIC
ОТКРОЙТЕ НЕДОСТУПНОЕ ДРУГИМ

На борту оборудован современный спортивный зал. К услугам гостей кардиотренажеры, ленты для растяжки, свободные веса и конечно групповые и персональные тренировки от йоги и пилатеса до медитации и тренировок с отягощениями.

Все для того чтобы гостям не пришлось прерывать свои регулярные тренировки. В любом уголке мира участники экспедиции Swan Hellenic могут продолжать спортивную активность в привычном режиме.

Площадь 68 кв.м



ИНТЕРЬЕРЫ

Тренажерный зал

SWAN HELLENIC

ОТКРОЙТЕ НЕДОСТУПНОЕ ДРУГИМ



Тренажерный зал

SWAN HELLENIC

ОТКРОЙТЕ НЕДОСТУПНОЕ ДРУГИМ



Библиотека и экспедиционный офис

SWAN HELLENIC
ОТКРОЙТЕ НЕДОСТУПНОЕ ДРУГИМ

Площадь 42 кв.м
Вместимость 9 гостей

Каждый круиз Swan Hellenic – это океан возможностей для развития творческих увлечений.

Наша библиотека содержит большой выбор литературы на разные темы от истории и географии, до биологии и астрофизики, книги на русском языке, фотокниги, редкие и ценные издания, книги о путешествиях, великих географических открытиях и посещаемых регионах плавания.

Здесь каждый сможет найти книгу по интересам. Для самых маленьких пассажиров большой выбор книг про Арктику и Антарктику. В библиотеке также представлен большой выбор настольных игр, в том числе на русском языке.



Экспедиционная лаборатория

SWAN HELLENIC
ОТКРОЙТЕ НЕДОСТУПНОЕ ДРУГИМ



Площадь 29 кв.м
Вместимость 12 гостей

ИНТЕРЬЕРЫ

Искусство на борту

SWAN HELLENIC

ОТКРОЙТЕ НЕДОСТУПНОЕ ДРУГИМ



Благодаря искусству на борту во время плавания возможно совершить сразу несколько путешествий: большое географическое путешествие в пределах земной атмосферы, среднее путешествие в пределах судна, и малое в свой внутренний мир.

Произведения здесь не являются объектами паломничества, они органично встроены в среду и живут рядом со зрителями на протяжении всего путешествия.



Искусство на борту



SWAN HELLENIC
ОТКРОЙТЕ НЕДОСТУПНОЕ ДРУГИМ





Искусство на борту

SWAN HELLENIC
ОТКРОЙТЕ НЕДОСТУПНОЕ ДРУГИМ



ИНТЕРЬЕРЫ

Лобби Base Camp

SWAN HELLENIC

ОТКРОЙТЕ НЕДОСТУПНОЕ ДРУГИМ

Площадь 183 кв.м
Вместимость 60 гостей

Идеальное место начала и завершения каждой экскурсии.

Здесь участникам экспедиции помогают подготовить экспедиционную экипировку перед высадкой и оставить экипировку для дальнейшей очистки, дезинфекции и сушки после экскурсии.



Лобби Base Camp



В элегантных интерьерах лобби, выполненных в фирменном дизайне с естественными текстурами и тонами, всегда можно отдохнуть и поделиться впечатлениями за согревающей чашкой кофе до и после очередной высадки

Лобби Base Camp



ТИПЫ КАЮТ

Каюты

Максимальная пассажировместимость
при двухместном размещении 192 гостя

SWAN HELLENIC
ОТКРОЙТЕ НЕДОСТУПНОЕ ДРУГИМ

Всего 96 кают
4 пары кают-коннектов

Премиум сьют
2 каюты – 41 м², балкон – 8 м², гардеробная – 5 м²

Сьют
4 каюты – 41 м², балкон – 5 м²

Джуниор Сьют
4 каюты – 32-36 м², балкон – 6 м²

Каюта с балконом
66 кают – 25 м², балкон – 5 м²

Каюта с окном
20 кают – 20 м²

**1 каюта с окном и 1 каюта с балконом оборудованы для пассажиров с ограниченными возможностями

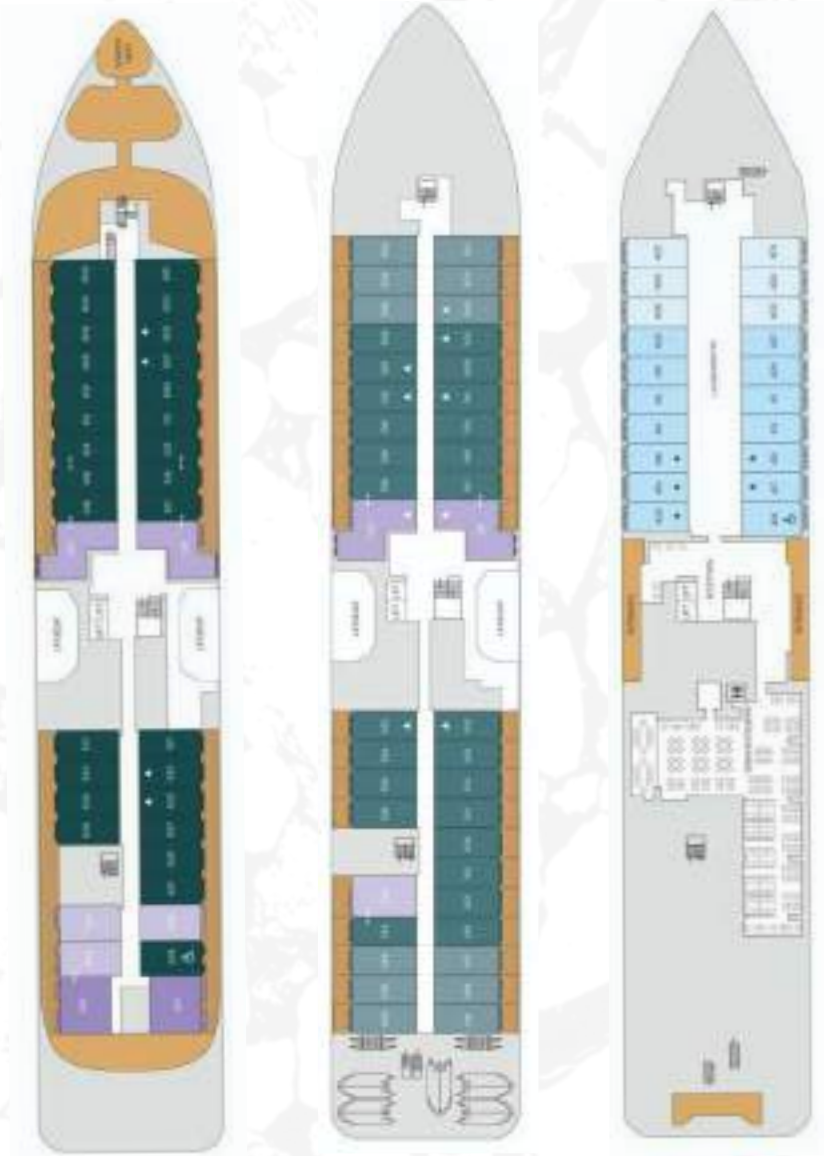

Палуба 6 Палуба 5 Палуба 4

ТИПЫ КАЮТ

Каюты

Уютные и просторные каюты с каминами
и панорамными балконами

SWAN HELLENIC
ОТКРОЙТЕ НЕДОСТУПНОЕ ДРУГИМ



К услугам гостей во всех каютах:

- Интерактивное ТВ
- Мини-бар
- Сейф
- Внутренний телефон
- Система кондиционирования
- Меню подушек
- Фен Babyliss
- Банные халаты и тапочки
- В ванной комнате представлена косметика Lajatica
- Кофе-машина
- Обслуживание кают 24/7
- Круглосуточно доступна прачечная самообслуживания на палубе 4

Лаконичный интерьер в элегантном скандинавском стиле выполнен в натуральных оттенках, с использованием большого количества дерева.

Сглаженные формы элементов мебели, скругленные поверхности стен, продиктованные эргономикой судна, дополняются акцентами предметов декора.

Текстильные элементы насыщенных цветов, богатство фактур и материалов, грамотное освещение создают уютную и гармоничную среду.

ТИПЫ КАЮТ

Каюты

Уютные и просторные каюты с каминами
и панорамными балконами

SWAN HELLENIC
ОТКРОЙТЕ НЕДОСТУПНОЕ ДРУГИМ



Удобная система выбора освещения для любого настроения и камин с эффектом настоящего пламени делают каждую каюту идеальным пространством для отдыха.

Для комфортного пребывания на борту, сьюты располагают отдельной гостиной и спальней, все каюты оборудованы вместительными гардеробными и просторными ванными комнатами.

ТИПЫ КАЮТ

Каюта с окном

SWAN HELLENIC

ОТКРОЙТЕ НЕДОСТУПНОЕ ДРУГИМ

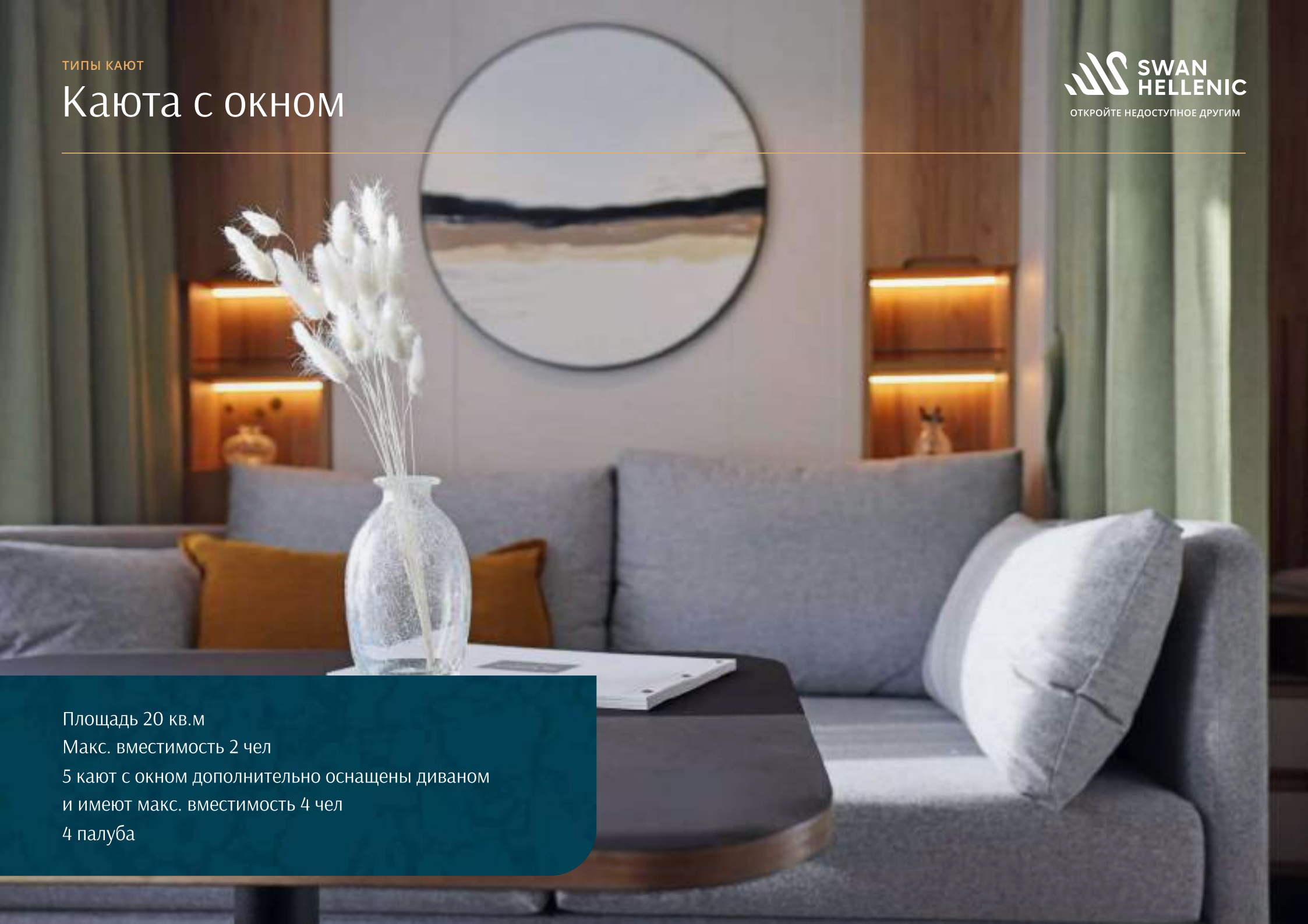

Площадь 20 кв.м

Макс. вместимость 2 чел

5 кают с окном дополнительно оснащены диваном и имеют макс. вместимость 4 чел

4 палуба

ТИПЫ КАЮТ

Каюта с окном

SWAN HELLENIC

ОТКРОЙТЕ НЕДОСТУПНОЕ ДРУГИМ

Интерьер каюты с видом на океан выполнен в светлых тонах с использованием натуральных материалов.

Уютная зона гостиной располагает диваном, кофейным столиком и плазменным ТВ. Зона спальни оснащена двуспальной кроватью, конвертируемой в две односпальные кровати по запросу. Элегантная ванная комната оборудована душевой кабиной.



ТИПЫ КАЮТ

Каюта с окном

SWAN HELLENIC

ОТКРОЙТЕ НЕДОСТУПНОЕ ДРУГИМ



ТИПЫ КАЮТ

Каюта с балконом

SWAN HELLENIC

ОТКРОЙТЕ НЕДОСТУПНОЕ ДРУГИМ



Площадь 25 кв.м, включая панорамный балкон 5 кв.м

Макс.вместимость 2 чел

26 кают с балконом дополнительно оснащены диваном и имеют макс. вместимость 4 чел

Палубы 5 и 6

ТИПЫ КАЮТ

Каюта с балконом

SWAN HELLENIC

ОТКРОЙТЕ НЕДОСТУПНОЕ ДРУГИМ

Элегантная, просторная и светлая, благодаря наличию панорамного балкона, каюта – любимый выбор гостей Swan Hellenic.

Завтрак на собственном балконе, отдых в зоне гостиной после насыщенного дня или послеобеденный сон, – комфортное зонирование каюты позволяет гостям следовать собственным биологическим часам и не зависеть от планов своего спутника.

Зона спальни оснащена двуспальной кроватью, конвертируемой в две односпальные кровати по запросу. Элегантная ванная комната оборудована душевой кабиной.



ТИПЫ КАЮТ

Каюта с балконом

SWAN HELLENIC

ОТКРОЙТЕ НЕДОСТУПНОЕ ДРУГИМ



ТИПЫ КАЮТ

Сьют

SWAN HELLENIC

ОТКРОЙТЕ НЕДОСТУПНОЕ ДРУГИМ



Площадь 41 кв.м, включая панорамный балкон 5 кв.м

Макс.вместимость 4 чел

По запросу допускается размещение до 5 чел

Палубы 5 и 6

ТИПЫ КАЮТ

Сьют

SWAN HELLENIC

ОТКРОЙТЕ НЕДОСТУПНОЕ ДРУГИМ

Для большой семьи или компании, Сьют можно объединит с соседней каютой с балконом, при этом общая площадь двух объединенных кают составит 65 м2.

Просторный сьют с собственным балконом – выбор взыскательных путешественников.

Спальня оснащена кроватью размера superking, а интерьер выполнен в пастельных тонах. Гостиная оборудована голографическим камином с эффектом живого пламени. Элегантная ванная комната оснащена душем и ванной.



ТИПЫ КАЮТ

Джуниор Сьют

SWAN HELLENIC

ОТКРОЙТЕ НЕДОСТУПНОЕ ДРУГИМ

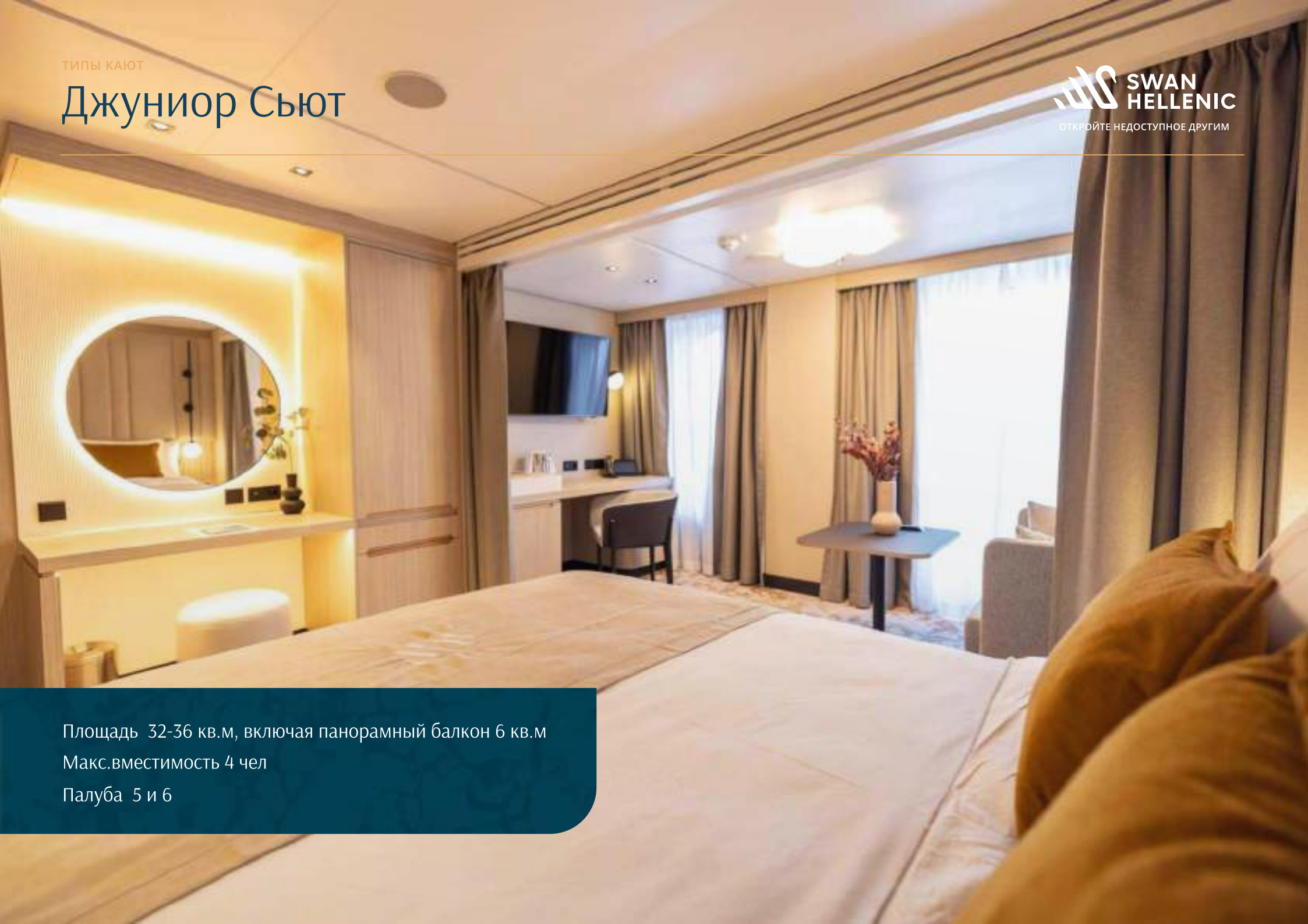

Площадь 32-36 кв.м, включая панорамный балкон 6 кв.м

Макс.вместимость 4 чел

Палуба 5 и 6

ТИПЫ КАЮТ

Джуниор Сьют

SWAN HELLENIC

ОТКРОЙТЕ НЕДОСТУПНОЕ ДРУГИМ



ТИПЫ КАЮТ

Сьют

SWAN HELLENIC

ОТКРОЙТЕ НЕДОСТУПНОЕ ДРУГИМ



Премиум Сьют

SWAN HELLENIC
ОТКРОЙТЕ НЕДОСТУПНОЕ ДРУГИМ



Площадь 41 кв.м, включая панорамный балкон 8 кв.м

Макс.вместимость 4 чел

По запросу допускается размещение до 5 чел

Палуба 6

ТИПЫ КАЮТ

Премиум Сьют

SWAN HELLENIC

ОТКРОЙТЕ НЕДОСТУПНОЕ ДРУГИМ



Для большой семьи или компании Сьют или Премиум сьют можно объединить с соседней каютой с балконом, при этом общая площадь двух объединенных кают составит 77 кв.м

В этом случае можно разместить до 9 чел

Премиум Сьют

SWAN HELLENIC
ОТКРОЙТЕ НЕДОСТУПНОЕ ДРУГИМ



ТИПЫ КАЮТ

Премиум Сьют

SWAN HELLENIC

ОТКРОЙТЕ НЕДОСТУПНОЕ ДРУГИМ



ТИПЫ КАЮТ

Премиум Сьют

SWAN HELLENIC

ОТКРОЙТЕ НЕДОСТУПНОЕ ДРУГИМ

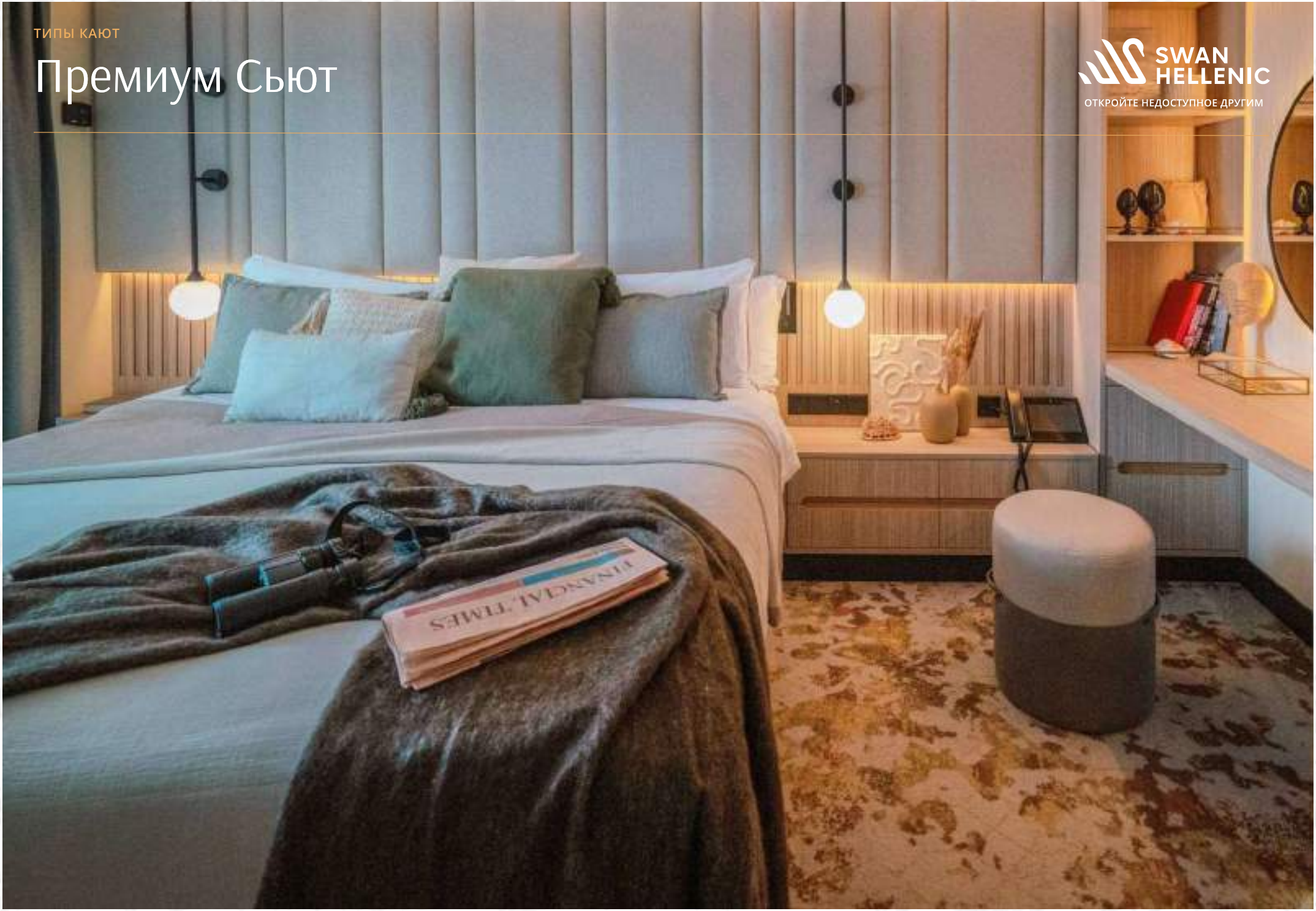

Смотровая площадка Swan Nest

SWAN HELLENIC
ОТКРОЙТЕ НЕДОСТУПНОЕ ДРУГИМ

Площадь 25 кв.м
Вместимость 35 гостей
Часы работы круглосуточно

Панорамная площадка в носовой части лайнера для безупречных кадров непрерывно меняющихся вдохновляющих пейзажей за бортом



Опытный экипаж



SWAN HELLENIC

ОТКРОЙТЕ НЕДОСТУПНОЕ ДРУГИМ

Качественно выстроенная вокруг маршрута познавательная программа: лучшие в своей сфере приглашенные эксперты и лекторы

SWAN HELLENIC

ОТКРОЙТЕ НЕДОСТУПНОЕ ДРУГИМ



НОВЫЕ ОТКРЫТИЯ С КОМФОРТОМ

Экипировка

SWAN HELLENIC
ОТКРОЙТЕ НЕДОСТУПНОЕ ДРУГИМ

Фирменная теплая водо- и ветронепроницаемая парка Swan Hellenic Expedition будет доставлена в каюту в первый день круиза.

Для экскурсий и высадок во время экспедиции Swan Hellenic предоставит участникам экспедиции специальные резиновые сапоги Muck Boots.



Универсальная двухслойная парка 3-в-1

- мембрана 3M Finetex Taslan 330D;
- водонепроницаемость 5000 мм;
- воздухопроницаемость 5000 мл гр.

Безопасные и комфортные высадки на берег на лодках Зодиаках

SWAN HELLENIC

ОТКРОЙТЕ НЕДОСТУПНОЕ ДРУГИМ



Зодиаки

SWAN HELLENIC
ОТКРОЙТЕ НЕДОСТУПНОЕ ДРУГИМ

	Кол-во Зодиаков	Двигатель	Вместимость Зодиака	Общая вместимость
Зодиак MK5 EPA compliant	14	Yamaha 60hp	10	140

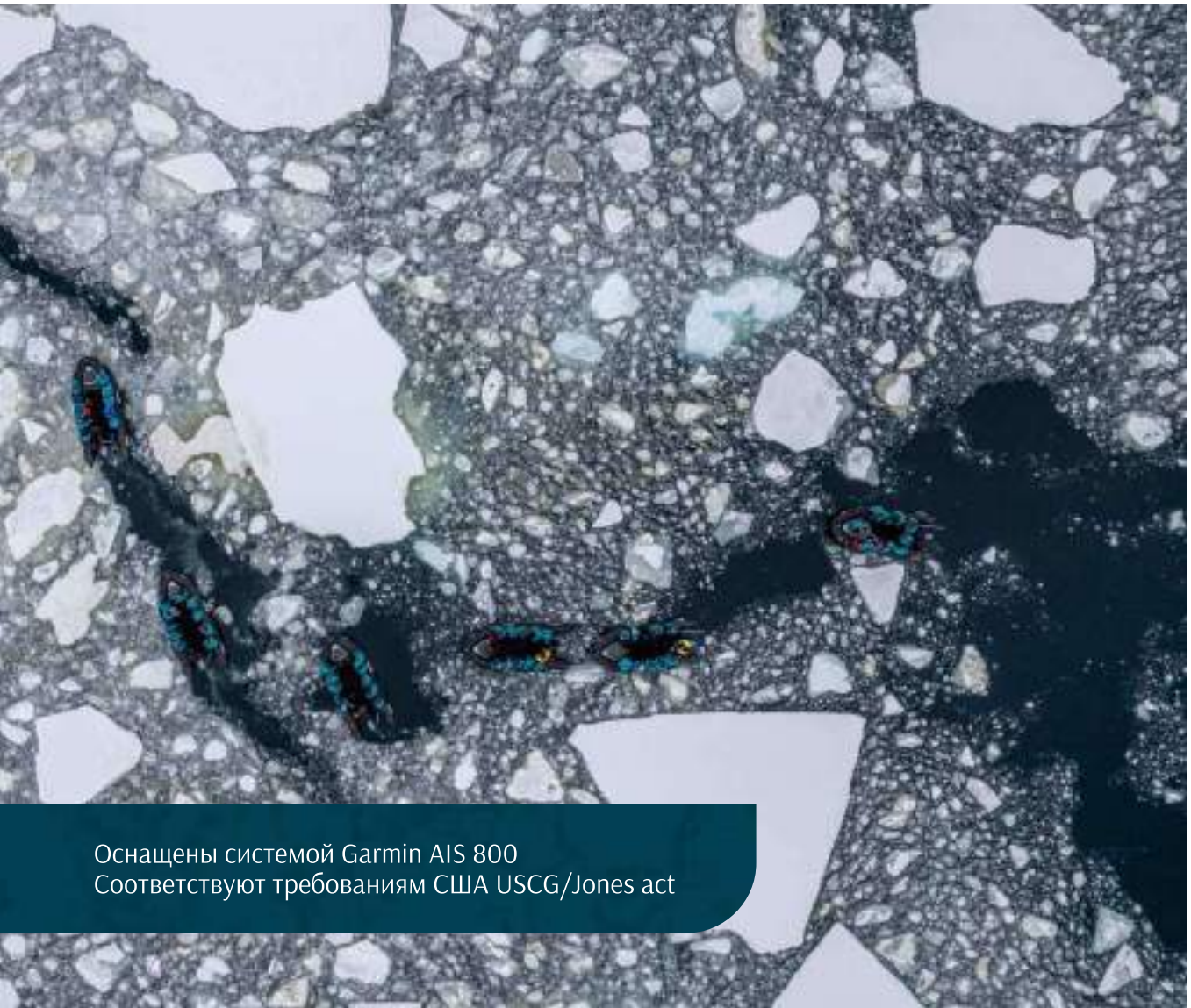

Оснащены системой Garmin AIS 800
Соответствуют требованиям США USCG/Jones act



Каяки

SWAN HELLENIC
ОТКРОЙТЕ НЕДОСТУПНОЕ ДРУГИМ

	Кол-во каяков	Производство	Назначение
Двухместный	6	Prijon	Максимальное количество участников 10 человек
Одноместный	2	Perception Essence	Используется инструктором-гидом




SWAN
HELLENIC
SEE WHAT OTHERS DO
До встречи на борту!